

**PLAN TOPOGRAFIC**  
**CORIDOR DE EXPROPRIERE**  
**PLANȘA 8/9**  
**SCARA 1:1000**

Nr. Cadastral	Suprafața măsurată a imobilului (mp)	Adresa imobilului:
-	152123	Coridor de Expropriere Sănmărtin, Județul Bihor

Nr. Cartea Funciară	Unitatea Administrativ Teritorială (UAT)
-	SĂNMĂRTIN

**PROCES VERBAL DE RECEPȚIE 258 / 2020**  
 Întocmit astăzi, 03/07/2020, privind cererea 63184 din 30/06/2020

- LEGENDA**
- SM 1 Nr. parcelă teren ce se expropriază, transferă
  - 55403 Identificator imobil: nr. cadastral, nr CF
  - Ampriza lucrării
  - Ampriza cf. H.G. 650/2013, nr. cad. 61757, proprietar: Statul Român- Administrator C.N.A.I.R. - S.A.
  - Limita U.A.T.
- TERENURI PROPRIETATE PRIVATĂ**
- TERENURI PROPRIETATE PUBLICĂ (TRANSFER)**

AVIZAT:  
 O.C.P.I. BIHOR



SCHEMA DISPUNERII PLANȘELOR

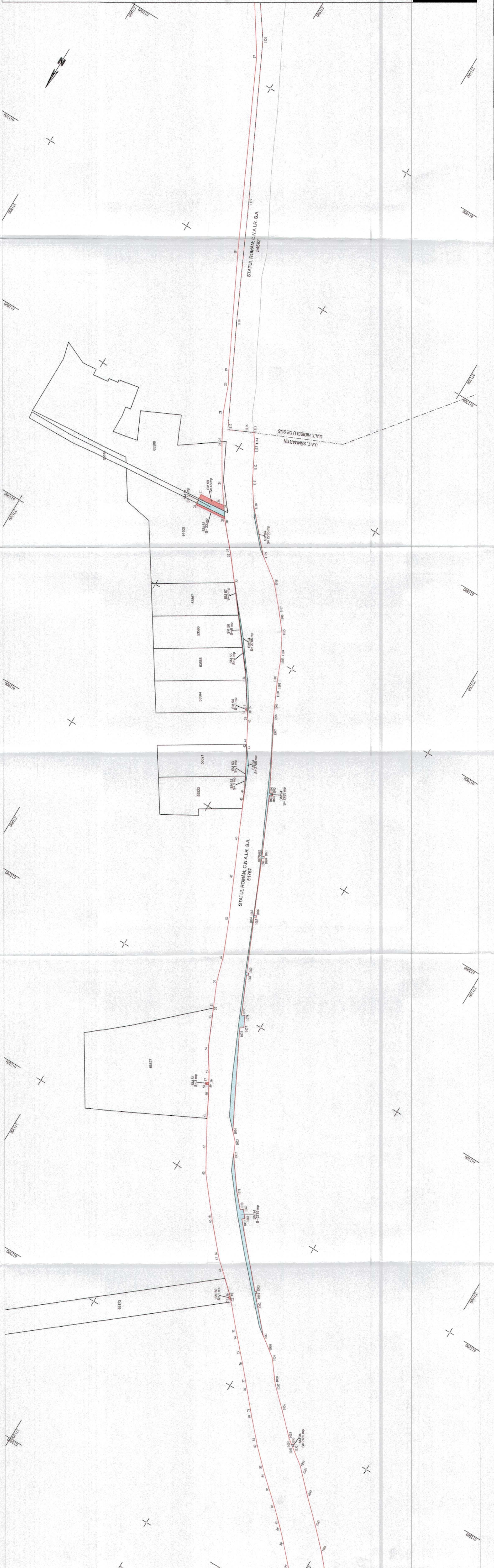
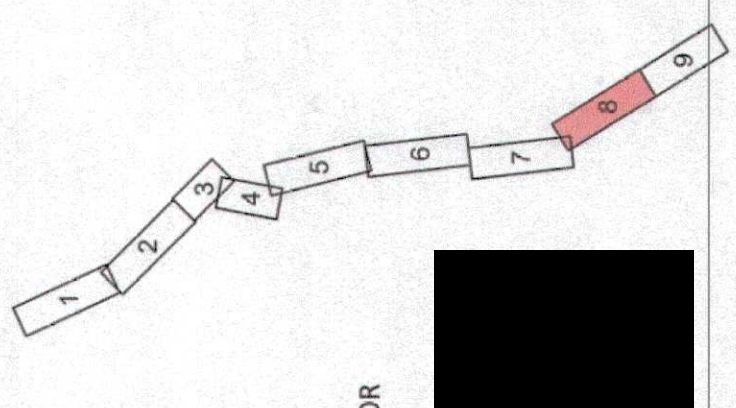

"Reabilitare DN 76 Deiva Oradea" situate pe raza localităților Sănmărtin, Hidiseșul de Sus, Drăgești, Ceica, Sămbăta, Holod, Răbăganți și Uileacu de Beluş - Oradea Km 133+660 - Km 184+390"

Beneficiar: STATUL ROMAN, Ministerul Transporturilor, Infrastructurii și Comunicărilor, C.N.A.I.R. S.A. - D.R.D.P. CLUJ