

PLAN TOPOGRAFIC
CORIDOR DE EXPROPRIERE
PLANȘA 2/9
SCARA 1:1000

Nr. Cadastral	Suprafața măsurată a imobilului (mp)	Adresa imobilului:
-	152123	Coridor de Expropriere Sânmartin, Județul Bihor
Nr. Cartea Funciară	Unitatea Administrativ Teritorială (UAT)	
-	SÂNMARTIN	

PROCES VERBAL DE RECEPȚIE 258 / 2020
Întocmit astăzi, 03/07/2020, privind cererea 63184 din 30/06/2020

LEGENDA

- SM 1
- Nr. parcelă teren ce se expropriează, transferă
- Identificator imobil: nr. cadastral, nr CF

- Ampriza lucrării
- Ampriza cf. H.G. 650/2013, nr. cad. 61757, proprietar:Statul Român- Administrator C.N.A.I.R. -S.A.
- Limita U.A.T.

- TERENURI PROPRIETATE PRIVATĂ
- TERENURI PROPRIETATE PUBLICĂ (TRANSFER)

AVIZAT:
 O.C.P.I. BIHOR



"Reabilitare DN 76 Deva Oradea" situate pe raza localităților Sânmartin, Hîdișelu de Sus, Drăgești, Ceica, Sâmbăta, Holod, Răbăgani și Uileacu de Beluș - Oradea Km 133+660 - Km 184+390"

Beneficiar: STATUL ROMAN, Ministerul Transporturilor, Infrastructurii și Comunicărilor, C.N.A.I.R. S.A. - D.R.D.P. CLUJ

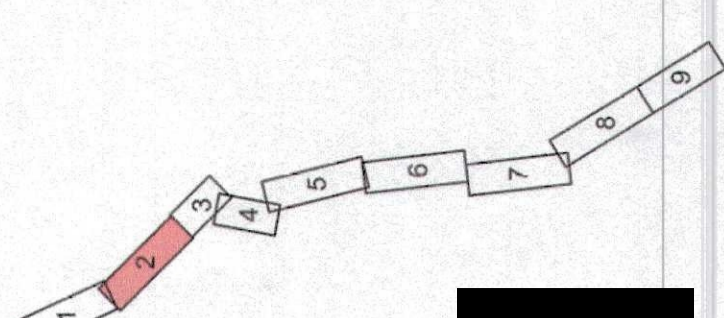
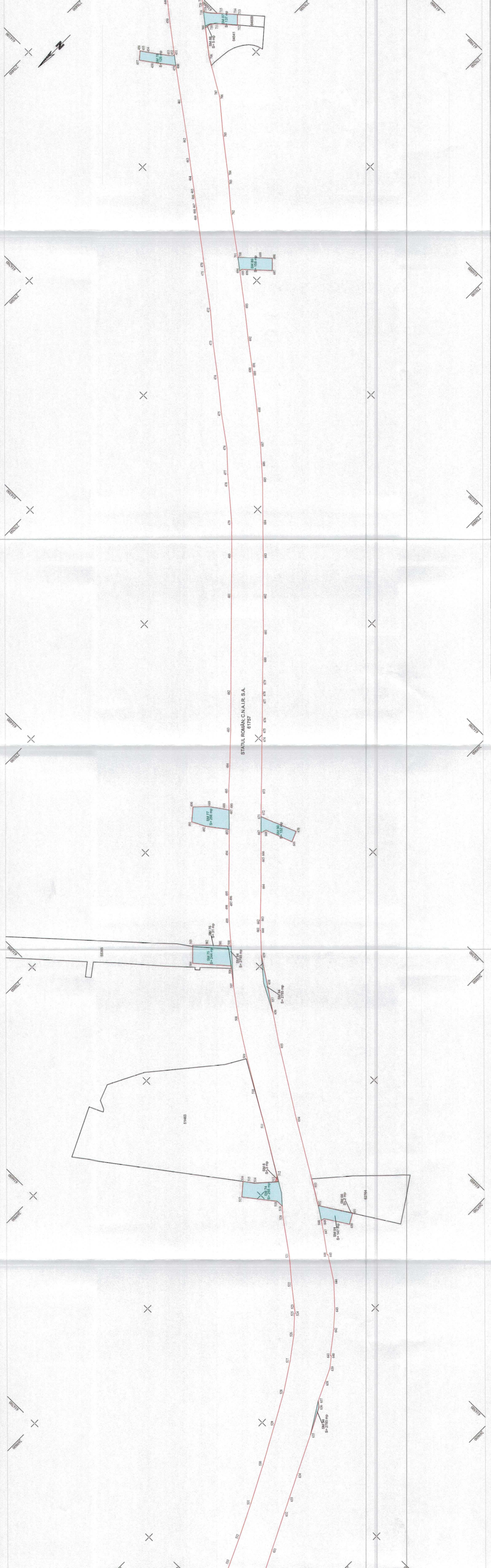

SCHEMA DISPUNERII PLANȘELOR