

PLAN TOPOGRAFIC  
CORIDOR DE EXPROPRIERE  
PLAȘA 7/9  
SCARA 1:1000

Nr. Cadastral	Suprafața măsurată a imobilului (mp)	Adresa imobilului:
-	160227	Coridor de Expropriere Sâmbăta, Județul Bihor
Nr. Cartea Funciară	Unitatea Administrativ Teritorială (UAT)	
-	SĂMBĂTA	

**PROCES VERBAL DE RECEPȚIE 252 / 2020**  
**Întocmit astăzi, 01/07/2020, privind cererea 15067 din 26/06/2020**

LEGENDA

SA 1  
50067  
Nr. parcelă teren ce se expropriează, transferă  
Identificator imobil: nr. cadastral, nr CF

Ampriza lucrării  
Ampriza cf. H.G. 650/2013, nr. cad. 50371, proprietar: Statul Român- Administrator C.N.A.I.R. -S.A.  
Limita U.A.T.

TERENURI PROPRIETATE PRIVATĂ  
TERENURI PROPRIETATE PUBLICĂ (TRANSFER)

AVIZAT:  
O.C.P.I. BIHOR

AVIZAT:  
PRIMĂRIA SĂMBĂTA

SCHEMA DISPUNERII PLANȘELOR

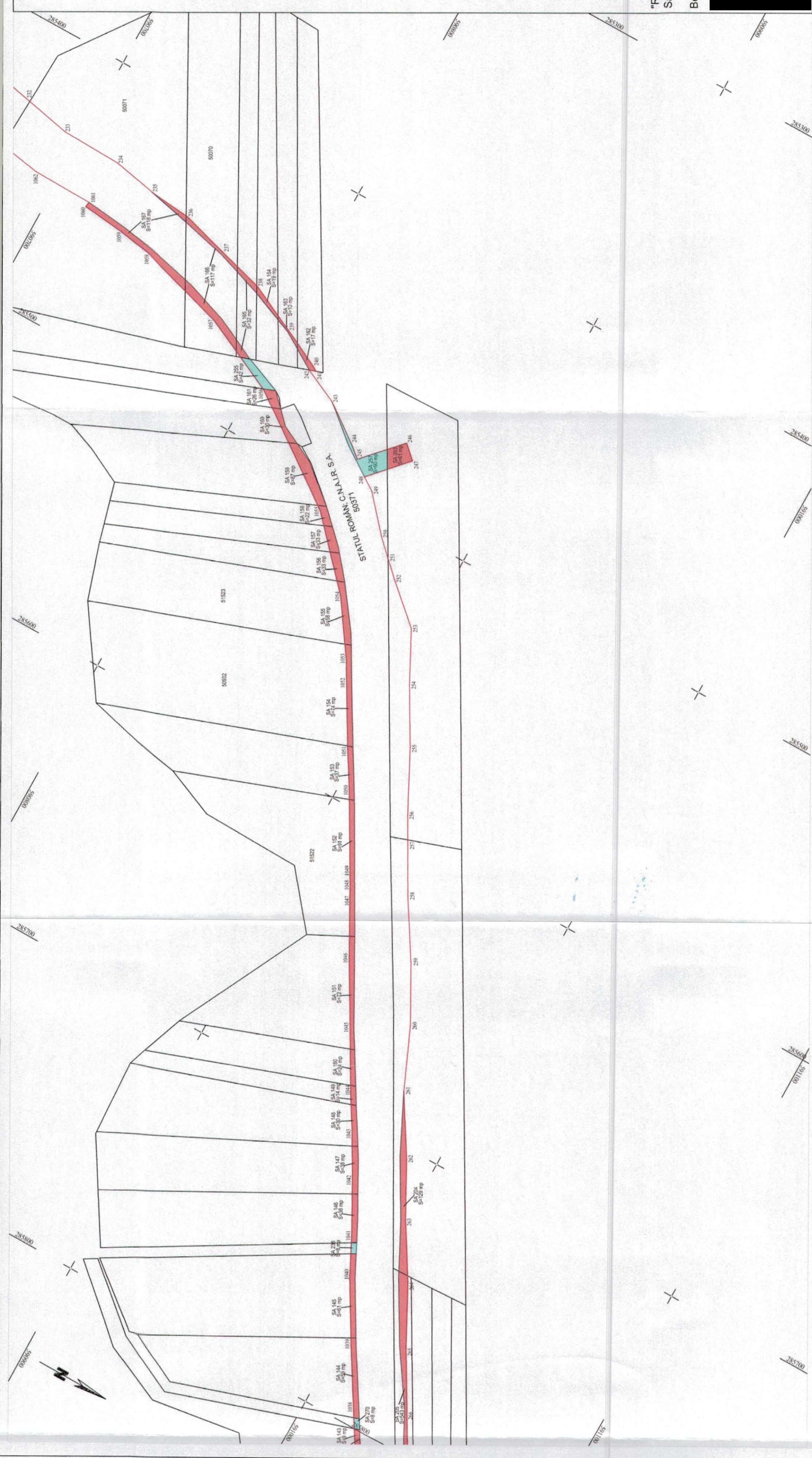
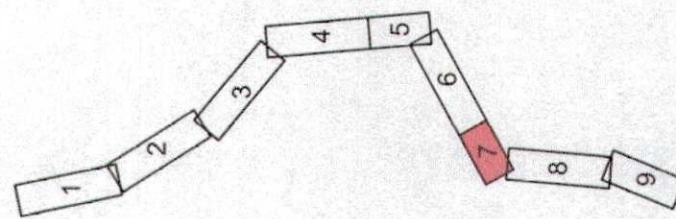

"Reabilitare DN 76 Deva Oradea" situate pe raza localităților Sânmărin, Hidiseu de Sus, Drăgești, Ceica, Sâmbăta, Holod, Răbăgani și Uileacu de Beluș - Oradea Km 133+660 - Km 184+390"

Beneficiar: STATUL ROMÂN, Ministerul Transporturilor, Infrastructurii și Comunicațiilor, C.N.A.I.R. S.A. - D.R.D.P. CLUJ