

PLAN TOPOGRAFIC
CORIDOR DE EXPROPRIERE
PLAȘA 4/9
SCARA 1:1000

Nr. Cadastral	Suprafața măsurată a imobilului (mp)	Adresa imobilului:
-	160227	Coridor de Expropriere Sâmbăta, Județul Bihor
Nr. Cartea Funciară	Unitatea Administrativă Teritorială (UAT)	
-	SÂMBĂTA	

PROCES VERBAL DE RECEPȚIE 252 / 2020
Întocmit astăzi: 01/07/2020, privind cererea 15067 din 26/06/2020

LEGENDA

- SA 1 Nr. parcelă teren ce se expropriază, transferă
- 50067 Identificator imobil: nr. cadastral, nr CF
- Ampriza lucrării
- Ampriza cf. H.G. 650/2013, nr. cad. 50371, proprietar: Statul Român- Administrator C.N.A.I.R. - S.A.
- Limita U.A.T.
- TERENURI PROPRIETATE PRIVATĂ
- TERENURI PROPRIETATE PUBLICĂ (TRANSFER)

AVIZAT:
 O.C.P.I. BIHOR

AVIZAT:
 PRIMĂRIA SÂMBĂTA

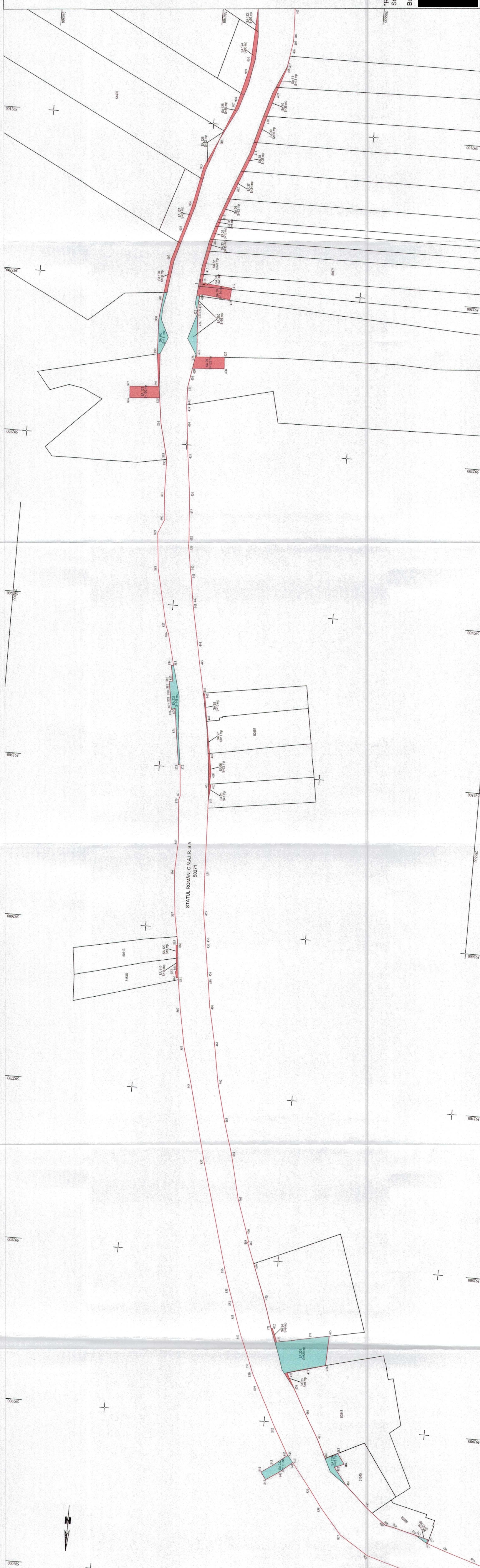
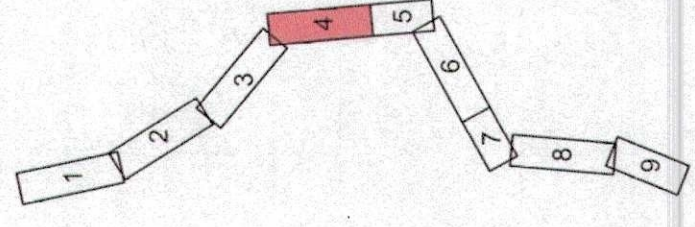

"Reabilitare DN 76 Deva Oradea" situate pe raza localităților Sânmărtin, Hidișelu de Sus, Drăgăști, Ceica, Sâmbăta, Holod, Răbăgani și Uileacu de Beluș - Oradea Km 133+660 - Km 184+390"

Beneficiar: STATUL ROMÂN, Ministerul Transporturilor, Infrastructurii și Comunicațiilor, C.N.A.I.R. S.A. - D.R.D.P. CLUJ