

**PLAN TOPOGRAFIC  
CORIDOR DE EXPROPRIERE  
PLAȘA 4/7  
SCARA 1:1000**

Nr. Cadastral	Suprafața măsurată a imobilului (mp)	Adresa imobilului:
-	133175	Coridor de Expropriere Răbăgani, Județul Bihor
Nr. Cartea Funciară		Unitatea Administrativ Teritorială (UAT)
-		RĂBĂGANI

**PROCES VERBAL DE RECEPȚIE 280 / 2020**  
**Întocmit esiași, 07/07/2020, privind cererea 15884 din 02/07/2020**

**LEGENDA**

RA 1  
 Nr. parcelele teren ce se expropriază, transferă  
 Identificator imobil: nr. cadastral, nr CF

- Ampriza lucrării
- Ampriza cf. H.G. 650/2013, nr. cad. 50299, proprietar: Statul Român- Administrator C.N.A.I.R. - S.A.
- - - Limita U.A.T.
- TERENURI PROPRIETATE PRIVATĂ
- TERENURI PROPRIETATE PUBLICĂ (TRANSFER)

AVIZAT:  
 O.C.P.I. BIHOR

AVIZAT:  
 PRIMĂRIA RĂBĂGANI  
 COMUNA RĂBĂGANI  
 Județul BIHOR

SCHEMA DISPUNERII PLAȘELOR

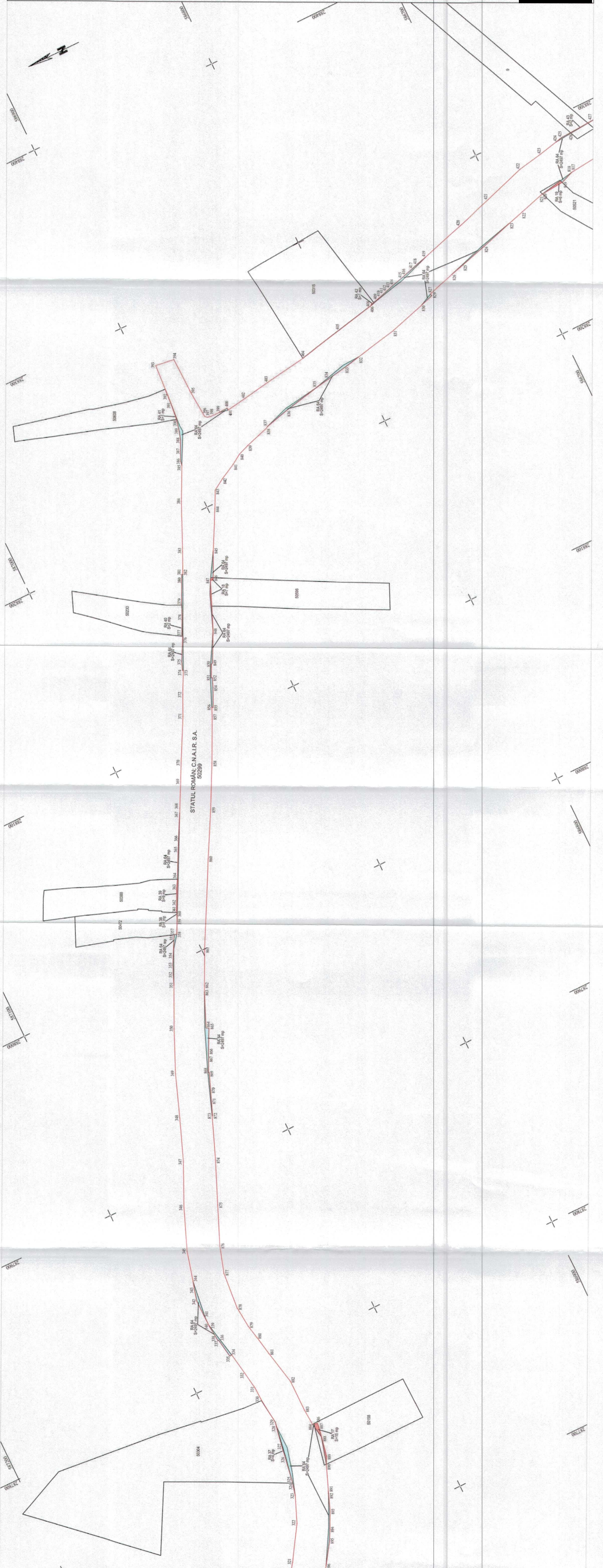
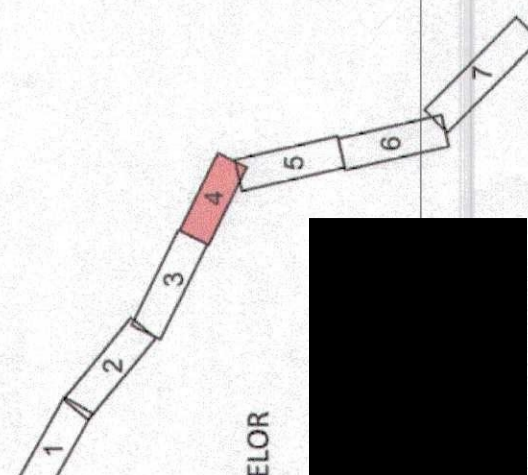

"Reabilitarea DN 76 Deva Oradea" situate pe raza localităților Sămarțin, Hilișelu de Sus, Drăgești, Ceica, Sămbăta, Holod, Răbăgani și Uileacu de Beluș - Oradea Km 133+660 - Km 184+390"

Beneficiar: STATUL ROMAN, Ministerul Transporturilor, Infrastructurii și Comunicărilor, C.N.A.I.R. S.A. - D.R.D.P. CLUJ