

PLAN TOPOGRAFIC
CORIDOR DE EXPROPRIERE
PLANȘA 3/9
SCARA 1:1000

Nr. Cadastral	Suprafața măsurată a imobilului (mp)	Adresa imobilului:
-	147537	Coridor de Expropriere Ceica, Județul Bihor
Nr. Carte Funciară	Unitatea Administrativ Teritorială (UAT)	
-	CEICA	

PROCES VERBAL DE RECEPTIE 265 / 2020
 întocmit astăzi, 03/07/2020, privind cererea 16012 din 03/07/2020

- LEGENDA**
- CE 1 Nr. parcelă teren ce se expropriează, transferă
 - 51345 Identificator imobil: nr. cadastral, nr CF
 - Ampriza lucrării
 - Ampriza cf. H.G. 650/2013, nr. cad. 50638, proprietar: Statul Român-Administrator C.N.A.I.R. -S.A.
 - Limita U.A.T.
 - TERENURI PROPRIETATE PRIVATĂ
 - TERENURI PROPRIETATE PUBLICĂ (TRANSFER)

AVIZAT:
 O.C.P.I. BIHOR

SCHEMA DISPUNERII PLANȘELOR

AVIZAT
 PRIMĂ

Reabilitare DN 76 Dava Oradea situate pe raza localităților Sânmartin, Hîcișelu de Sus, Drăgești, Ceica, Sâmbăta, Holod, Răbăganii și Uliaceu de Beiuș -Oradea Km 133+660 - Km 184+390"

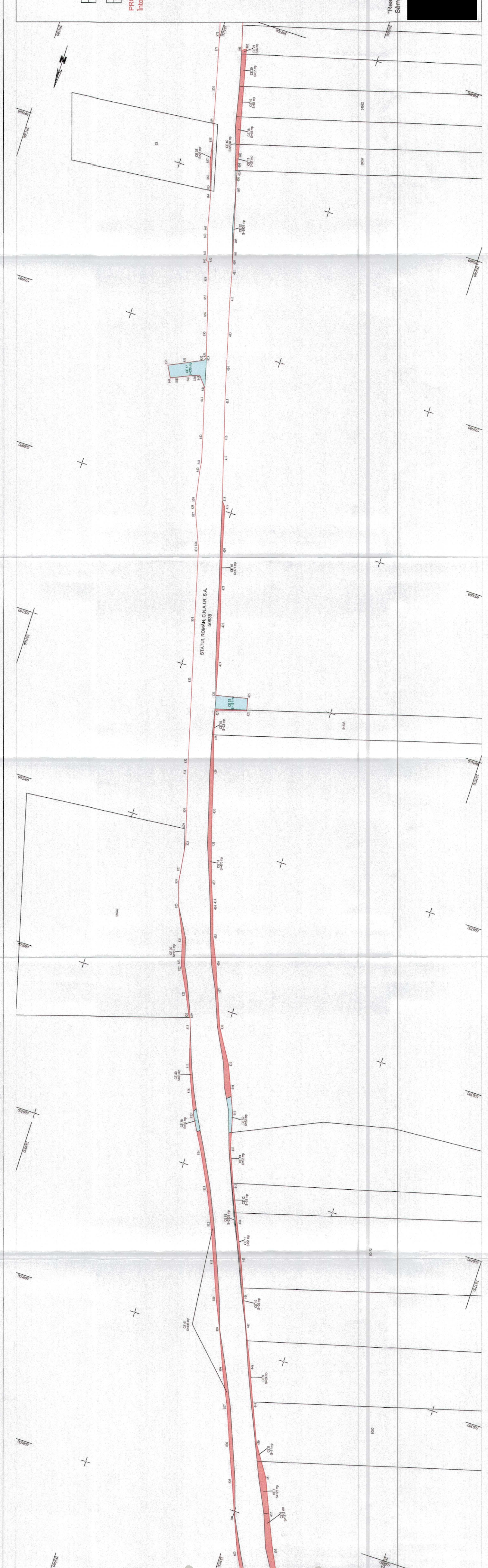

D.R.D.P. CLUJ